Unidad 2, Etapa 1

Yo tengo lo que necesito

Yo tengo, yo tengo
lo que necesito,
lo que necesito
para la escuela.

2x
Tengo en mi mochila
unas plumas y papel.
Tengo un diccionario
para la clase de inglés.

Yo tengo, yo tengo
lo que necesito,
lo que necesito
para la escuela.

2x
Tengo mi tarea
para la clase de español.
Tengo unos lápices
para la clase de matemáticas.

Copyright © McDougal Littell Inc. All rights reserved.

Yo tengo lo que necesito

Words and Music by Marlin Rosado

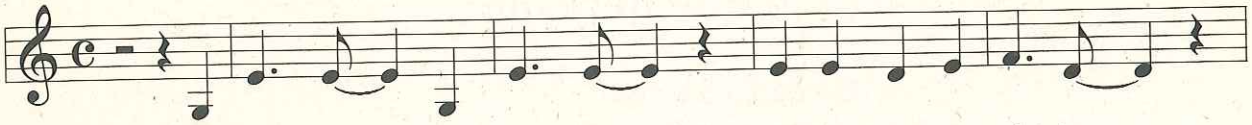

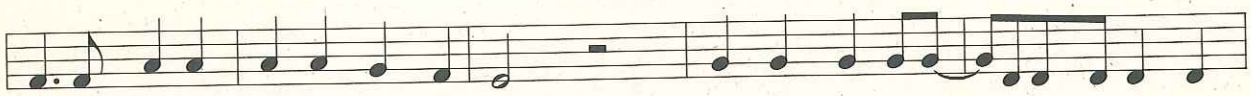

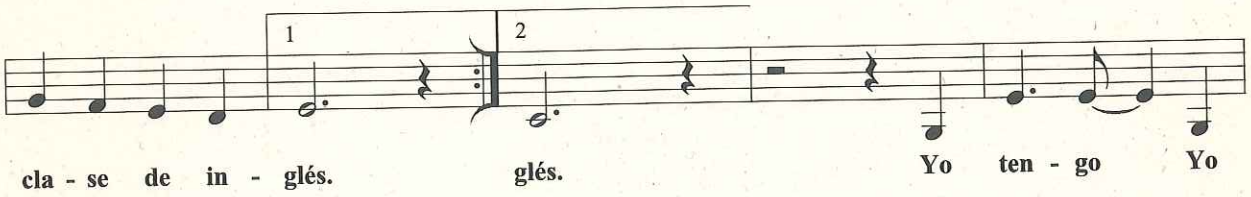

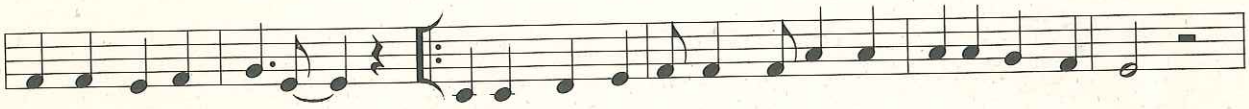

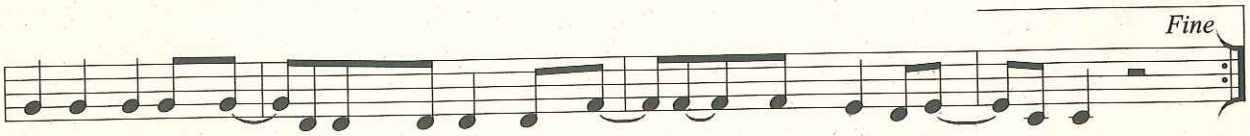

Copyright © McDougal Littell Inc. All rights reserved.